

**ΥΠΟΜΝΗΜΑ ΥΛΙΚΩΝ**

1. ΤΡΙΠΤΟ ΕΠΙΧΡΙΣΜΑ ΤΡΙΩΝ ΣΤΡΩΣΕΩΝ ΜΕ ΑΚΡΥΛΙΚΟ ΕΠΙ ΤΟΙΧΟΥ ΧΡΩΜΑΤΟΣ ΜΠΕΖ ΑΝΟΙΧΤΟ ΤΥΠΟΥ ΒΙΒΕΧΡΩΜ ΚΩΔ. BC062
2. ΘΥΡΑ ΑΛΟΥΜΙΝΙΟΥ ΜΕ ΥΑΛΟΣΤΑΣΙΟ ΧΡΩΜΑΤΟΣ ΓΚΡΙ
3. ΠΑΡΑΘΥΡΟ ΑΛΟΥΜΙΝΙΟΥ ΧΡΩΜΑΤΟΣ ΓΚΡΙ
4. ΜΕΤΑΛΛΙΚΑ ΣΚΙΑΣΤΡΑ ΧΡΩΜΑΤΟΣ ΓΚΡΙ
5. ΠΕΡΙΦΡΑΣΗ ΑΠΟ ΜΕΤΑΛΛΙΚΗ (ΧΡΩΜΑΤΟΣ ΓΚΡΙ) ΚΑΙ ΞΥΛΙΝΗ ΚΑΤΑΣΚΕΥΗ (ΔΙΑΦΑΝΕΣ ΒΕΡΝΙΚΙ ΞΥΛΟΥ)
6. ΚΕΡΑΜΙΚΑ ΚΕΡΑΜΙΔΙΑ

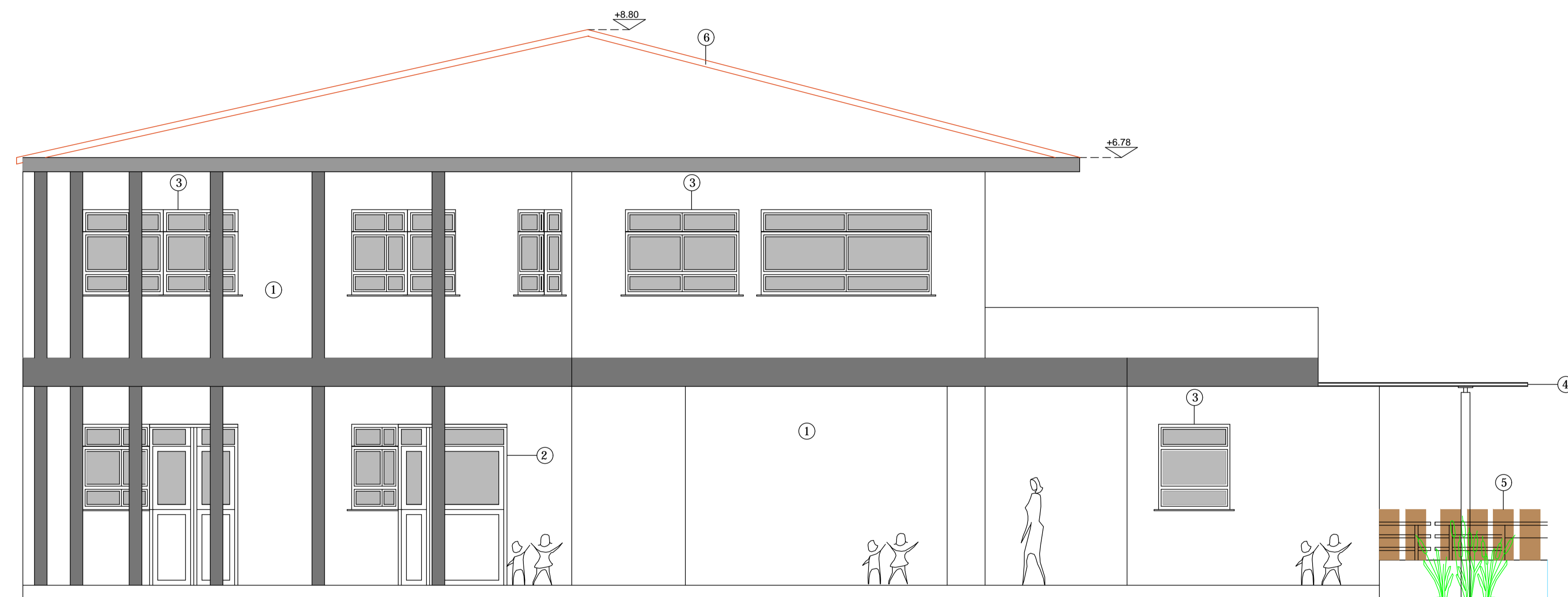

δυτική όψη

|  |   |                                       |
|--|---|---------------------------------------|
| ΕΡΓΟΔΟΤΗΣ:<br><b>ΔΗΜΟΣ ΦΥΛΗΣ</b><br>ΤΕΧΝΙΚΗ ΥΠΗΡΕΣΙΑ   |   |                                       |
| ΕΡΓΟ:<br>ΒΡΕΦΟΝΗΠΙΑΚΟΣ ΣΤΑΘΜΟΣ ΟΛΟΚΛΗΡΩΜΕΝΗΣ ΦΡΟΝΤΙΔΑΣ<br>ΣΤΟ Κ.Φ. 116Β ΘΕΣΗ "ΖΑΪΤΩ" ΔΗΜΟΤΙΚΗΣ ΚΟΙΝΟΤΗΤΑΣ<br>ΦΥΛΗΣ ΤΟΥ ΔΗΜΟΥ ΦΥΛΗΣ |   |                                       |
| ΘΕΣΗ:<br>ΔΗΜΟΤΙΚΗ ΚΟΙΝΟΤΗΤΑ ΦΥΛΗΣ ΔΗΜΟΥ ΦΥΛΗΣ ΣΤΟ<br>Κ.Φ. 116Β ΘΕΣΗ "ΖΑΪΤΩ"  |   |                                       |
| ΔΗΜΟΣ ΦΥΛΗΣ<br>ΤΕΧΝΙΚΗ ΥΠΗΡΕΣΙΑ  | ΜΕΛΕΤΗ ΑΡΧ/ΚΩΝ :<br>ΜΕΛΕΤΗ ΣΤΑΤΙΚΩΝ :<br>ΜΕΛΕΤΗ Η/Μ : |                                       |
| ΘΕΜΑ ΣΧΕΔΙΟΥ:<br><b>ΔΥΤΙΚΗ ΟΨΗ</b>   | ΑΡΙΘΜΟΣ ΣΧΕΔΙΟΥ:<br><b>A13</b>                        |                                       |
| ΚΛΙΜΑΚΑ:<br>1:50   | ΧΡΟΝΟΣ ΜΕΛΕΤΗΣ:<br>ΑΠΡΙΛΙΟΣ 2011                      |                                       |
| <b>ΥΠΟΓΡΑΦΕΣ ΘΕΩΡΗΣΕΙΣ</b>   |   |                                       |
| ΓΙΑ ΤΗΝ ΣΥΝΤΑΞΗ:   | ΓΙΑ ΤΟΝ ΕΛΕΓΧΟ:                                       | ΓΙΑ ΤΗΝ ΘΕΩΡΗΣΗ<br>Ο ΔΙΕΥΘΥΝΤΗΣ Τ.Υ.: |